

# Individuele inkomenstoeslag 2021

Heeft u al een aantal jaren een inkomen op bijstandsniveau? Dan kunt u misschien in aanmerking komen voor een Individuele inkomenstoeslag.

## Wat is een Individuele inkomenstoeslag?

Een Individuele inkomenstoeslag is een toeslag die u elk jaar kunt aanvragen. U moet dan wel tenminste 36 maanden een inkomen hebben gehad tot iets boven de bijstandsnorm, daarnaast mag u niet te veel vermogen hebben en hebt u geen kans op inkomensverbetering. In deze toelichting leest u aan welke voorwaarden u moet voldoen.



Eens per jaar kunt u mogelijk een toeslag krijgen wanneer u langdurig op bijstandsniveau leeft.

## Voor wie?

### 1. Inkomen:

Om recht te hebben op een Individuele inkomenstoeslag mag uw inkomen (en dat van uw partner) in de 36 maanden voor de datum van de aanvraag niet hoger geweest zijn dan 105% van de voor u van toepassing zijnde bijstandsnorm. Alleen voor inwoners van de gemeente Harlingen is dit 110%. De hoogte van het inkomen is van belang, niet het soort inkomen. Dat inkomen kan een uitkering zijn, maar ook inkomen uit werk, alimentatie (onderhoudsbijdrage) en de heffingskortingen van de Belastingdienst.

De actuele bedragen van de bijstandsnormen vindt u in de folder Bijstandsbedragen en op [www.sozawe-nw-fryslan.nl](http://www.sozawe-nw-fryslan.nl) > pagina Bijstandsbedragen.

### 2. Vermogen:

Voor de Individuele inkomenstoeslag mag uw vermogen niet hoger zijn dan een bepaald bedrag. Dit bedrag noemen we vrij te laten vermogen. Welk bedrag dat is leest u in onderstaande tabel.

GEZINSSAMENSTELLING	VRIJ TE LATEN VERMOGEN
Gehuwden/ samenwonend	€ 12.590,-
Alleenstaande ouder	€ 12.590,-
Alleenstaande	€ 6.295,-

*Bijstandsnormen per 1 januari 2021*

### 3. Kans op inkomensverbetering:

De Individuele inkomenstoeslag is bedoeld voor mensen die geen kans hebben op inkomensverbetering.

## Voorwaarden

Op het moment dat u een aanvraag indient moet u aan alle onderstaande voorwaarden voldoen:

- U woont in de gemeente: Harlingen, Terschelling, Vlieland of Waadhoeke.
- U bent 21 jaar of ouder, maar jonger dan de pensioengerechtigde leeftijd.
- U heeft in de 36 maanden voor uw aanvraag een inkomen gehad tot 105% van de voor u geldende bijstandsnorm. Voor inwoners van gemeente Harlingen geldt een maximum van 110%.
- Uw vermogen was de afgelopen 36 maanden lager dan de voor u geldende vermogensgrens.
- U heeft in de afgelopen 12 maanden geen Individuele inkomenstoeslag ontvangen.
- U heeft geen kans op inkomensverbetering.
- U heeft in de afgelopen 12 maanden géén afstemming (korting op uw uitkering) gehad. Omdat u niet voldoende aan uw arbeidsverplichting hebt voldaan die horen bij een bijstandsuitkering (arbeid, re-integratie en participatie).
- U volgt op dit moment geen opleiding en u heeft in de afgelopen 6 maanden ook geen opleiding gevolgd.

*\* Onder opleiding bedoelen wij een opleiding waarvoor recht bestaat op WTOS of WSF 2000 met of zonder een bijstandsuitkering.*



De Dienst  
Noardwest Fryslân

zo werkt het sociaal

## De hoogte van de Individuele inkomens toeslag

De hoogte van de toeslag is afhankelijk van uw gezins-situatie. In onderstaande tabel leest u de hoogte van de toeslag.

GEZINSSAMEN- STELLING	IIT VOOR 2021
Alleenstaande	€ 258,00
Alleenstaande ouder	€ 331,00
Gehuwden/ samenwonend	€ 368,00

*Bedragen per 1 januari 2021*

## Aanvragen

Nadat u het aanvraagformulier Individuele inkomens-toeslag volledig hebt ingevuld én ondertekend stuurt u dit formulier op naar: de Dienst Noordwest Fryslân, T.a.v. I.I.T., Postbus 4, 8800 AA Franeker.

## Bewijsstukken meesturen

### Om vertraging van uw aanvraag te voorkomen:

- Stuurt u alle in het Aanvraagformulier IIT gevraagde bewijsstukken mee. Welke bewijsstukken u mee moet sturen, staan bij punt 8 op het Aanvraagformulier IIT vermeld.
- Heeft u de afgelopen 36 maanden een bijstands-uitkering van de Dienst ontvangen? Dan hoeft u geen kopieën van uw identiteitsbewijs en van uw inkomensgegevens mee te sturen.

## U krijgt binnen 8 weken schriftelijk bericht op uw aanvraag

De Dienst Noordwest Fryslân stuurt u een schriftelijk ant-woord op uw aanvraag in de vorm van een beschikking. Als uw verzoek wordt afgewezen, dan wordt de reden van deze afwijzing vermeld. Bent u het niet eens met het besluit? Dan kunt u daartegen bezwaar maken. Hoe u dat moet doen, leest u in de beschikking.

## Uitbetaling

Nadat u de beschikking heeft ontvangen wordt de toeslag overgemaakt op uw bankrekening. Staat in de beschikking een andere bankrekeningnummer vermeld, zoals van een bewindvoerder of Kredietbank Nederland (KBN), dan maken we de toeslag over naar dit bank-rekeningnummer.

## Vragen

Heeft u vragen dan kunt u per e-mail of telefonisch contact opnemen met de Dienst. De contactgegevens vindt u onderaan deze folder.

“ Leven op bijstandsniveau is niet altijd makkelijk. Geld voor een extraatje is er vaak gewoon niet bij. Dan is het fijn als de Dienst je kan ondersteunen met wat extra financiële ruimte. ”

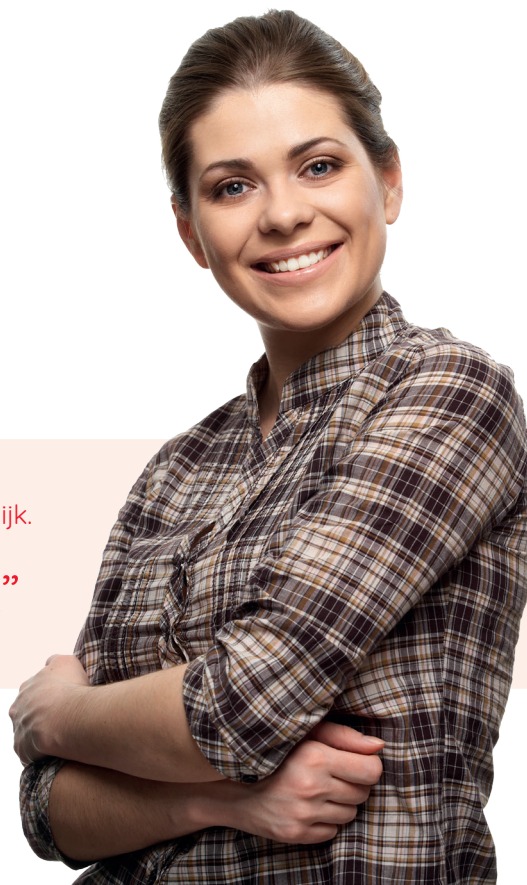

De Dienst  
Noordwest Fryslân

zo werkt het sociaal

Dienst Noordwest Fryslân | Postbus 4, 8800 AA Franeker  
e. contact@sozawe-nw-fryslan.nl | t. 0517-380 200

**NIET INVULLEN!**

Paraaf behandelaar: \_\_\_\_\_  
 Datum afgifte formulier: \_\_\_\_\_  
 Cliëntnummer: \_\_\_\_\_  
 Datum ontvangst formulier: \_\_\_\_\_  
 Nummer aanvraag: \_\_\_\_\_

# Individuele inkomenstoeslag (IIT) 2021

**1. HANDTEKENING**

Ik verklaar dat ik dit formulier naar waarheid invul.  
 Ik ben ermee bekend dat de toeslag wordt teruggevorderd als de aanvraag is gebaseerd op onjuiste of onvolledige informatie. Het onjuist invullen kan daarnaast leiden tot een boete.  
 Ik machtig de Dienst Sociale Zaken en Werkgelegenheid Noardwest Fryslân en de verstrekte informatie zonder mijn toestemming te controleren bij instanties.

Plaats: _____	Datum: _____
Handtekening aanvrager	Handtekening partner
_____	_____

U (en uw partner) moet(en) het formulier ondertekenen.

**2. PERSOONSgegevens****gegevens aanvrager**

Achternaam en voorletter(s): \_\_\_\_\_  Man  Vrouw

Burgerservicenummer (BSN): \_\_\_\_\_ Geboortedatum: \_\_\_\_\_ - \_\_\_\_\_ - \_\_\_\_\_

Soort identiteitsbewijs (geen rijbewijs):  Paspoort  ID-kaart Nummer: \_\_\_\_\_ Geldig tot: \_\_\_\_\_

Adres: \_\_\_\_\_

Postcode en woonplaats: \_\_\_\_\_

Telefoon: \_\_\_\_\_ 0 6 \_\_\_\_\_

E-mailadres: \_\_\_\_\_

IBAN (rekeningnummer): N L \_\_\_\_\_

Vult u het complete IBAN in, dit voorkomt vertraging bij de verwerking van uw aanvraag.

**gegevens partner**

Onder partner wordt verstaan: uw echtgeno(o)t(e), uw geregistreerde partner, de persoon waarmee u een samenlevingscontract hebt afgesloten of waarmee u samenwoont.

Achternaam en voorletter(s): \_\_\_\_\_  Man  Vrouw

Burgerservicenummer (BSN): \_\_\_\_\_ Geboortedatum: \_\_\_\_\_ - \_\_\_\_\_ - \_\_\_\_\_

Soort identiteitsbewijs (geen rijbewijs):  Paspoort  ID-kaart Nummer: \_\_\_\_\_ Geldig tot: \_\_\_\_\_

**3. WOONSITUATIE**

a. Gezinsstelling:  Gehuwd/samenwonend  Alleenstaande ouder  Alleenstaande

b. Meerderjarige medebewoners: Onder medebewoners verstaan we alle volwassenen (van 21 jaar of ouder) die in uw woning wonen. Bij de kolom 'Relatie tot de aanvrager/partner' geeft u aan in welke relatie deze medebewoner tot u en/of uw partner staat, bijvoorbeeld kind, ouder, broer, zus, (onder)huurder, verhuurder of kostganger.

Naam	Geboortedatum	Studerend / inkomen uit arbeid of uitkering	Relatie tot aanvrager/ partner
	- -		
	- -		
	- -		
	- -		



#### 4. HUISVESTING

Hoe woont u?:  huurder  kostganger  in inrichting verblijvend  overig\*

\*geef toelichting bij overig:

Wijziging huisvesting : Zijn er in de afgelopen 36 maanden perioden geweest dat uw huisvesting anders was dan uw huidige (bijvoorbeeld: inwonend bij ouders; gehuwd/ samenwonend/kostganger of verblijf in een inrichting)?

Nee  Ja\*, toelichting:

\*geef toelichting bij ja:

#### 5. INKOMEN

Uw inkomen en dat van uw partner, mag in de afgelopen 36 maanden niet hoger geweest zijn dan 105% van de voor u van toepassing zijnde bijstandsnorm. Voor inwoners van de gemeente Harlingen is dit 110%. Alimentatie (onderhoudsbijdrage) en heffingskortingen van de Belastingdienst rekenen we ook als inkomen.

De actuele bedragen van de op u van toepassing zijnde bijstandsnormen vindt u in de folder Bijstandsbedragen en op [www.sozawe-nw-fryslan.nl](http://www.sozawe-nw-fryslan.nl) > pagina Bijstandsbedragen.

#### 6. VERMOGEN

##### VOORWAARDEN

Voor de Individuele Inkomens toeslag mag uw vermogen niet hoger zijn dan een bepaald bedrag. Dit bedrag noemen we vrij te laten vermogen. Welk bedrag wordt vrijgelaten leest u in de toelichting bij dit aanvraagformulier.

Uw vermogen: Is uw vermogen de afgelopen 36 maanden hoger geweest dan de op u van toepassing zijnde vrij te laten vermogen?

Nee  Ja\*, toelichting:

#### 7. INKOMENSVERBETERING

Om uw kans op werk of inkomensverbetering te kunnen inschatten, verzoeken we u de volgende vragen te beantwoorden.

Opleiding	Aanvrager	Partner
<b>1.a</b> Volgt u of uw partner op dit moment een opleiding waarvoor recht bestaat op WTOS of WSF2000.	<input type="checkbox"/> ja <input type="checkbox"/> nee	<input type="checkbox"/> ja <input type="checkbox"/> nee
<b>1.b</b> Heeft u of uw partner deze opleiding minder dan zes maanden geleden beëindigd?	<input type="checkbox"/> ja <input type="checkbox"/> nee	<input type="checkbox"/> ja <input type="checkbox"/> nee
<b>2.a</b> Volgt u of uw partner op dit moment een opleiding als bedoeld onder vraag 1a, maar dan met behoud van uitkering.	<input type="checkbox"/> ja <input type="checkbox"/> nee	<input type="checkbox"/> ja <input type="checkbox"/> nee
<b>2.b</b> Heeft u of uw partner deze opleiding minder dan zes maanden geleden beëindigd.	<input type="checkbox"/> ja <input type="checkbox"/> nee	<input type="checkbox"/> ja <input type="checkbox"/> nee
<b>3. Afstemming</b>	<b>Aanvrager</b>	<b>Partner</b>
Heeft u of uw partner in de afgelopen 12 maanden een afstemming op uw uitkering gekregen. Met een afstemming bedoelen we een korting op uw uitkering omdat u niet voldoende aan uw arbeidsverplichtingen hebt voldaan.	<input type="checkbox"/> ja <input type="checkbox"/> nee	<input type="checkbox"/> ja <input type="checkbox"/> nee

#### 8. WAT STUURT U OP?

- Een volledig, juist en actueel ingevuld én ondertekend aanvraagformulier.
- Stuur kopieën mee van uw identiteitsbewijs van u en uw partner (een rijbewijs is geen geldig identiteitsbewijs) Ontvangt u een bijstandsuitkering of een IOAW-uitkering via de Dienst, dan hoeft u geen kopie van uw identiteitsbewijs mee te sturen.
- Ontvangt u al langer dan drie jaar een uitkering van de Dienst? Dan hoeft u geen bewijsstukken mee te sturen.
- Ontvangt u geen of korter dan drie jaar een uitkering van de Dienst?**
  - Dan hangt het van uw situatie af welke bewijsstukken u mee moet sturen.
    - **Is dit de eerste keer dat u IIT aanvraagt?**
      - Zo ja, stuur dan kopieën van uw loonstroken, uitkeringsspecificaties of jaargaven van de afgelopen drie jaar mee (uitkeringsspecificaties van de Dienst hoeft u niet mee te sturen).
        - Bent u zelfstandige? Stuur dan uw jaarcijfers of bewijs van ontvangst van zorg- en/of huurtoeslag of een kindgebonden budget van de Belastingdienst van de afgelopen drie jaar mee.
      - **Heeft u al eerder IIT ontvangen?**
        - Zo ja, stuur dan kopieën van uw loonstroken en uitkeringsspecificaties van de afgelopen 12 maanden of uw jaarpgaaf van het afgelopen jaar mee (uitkeringsspecificaties van de Dienst hoeft u niet mee te sturen).
          - Bent u zelfstandige? Stuur dan uw jaarcijfers of bewijs van ontvangst van zorg- en/of huurtoeslag of een kindgebonden budget van de Belastingdienst van het afgelopen jaar mee.

**Twijfelt u welke bewijsstukken u mee moet sturen?**

Neem dan contact op met de Dienst via [contact@sozawe-nw-fryslan.nl](mailto:contact@sozawe-nw-fryslan.nl) of 0517 380 200.

**Denkt u er aan om uw handtekening bij punt 1 te plaatsen?  
Want zonder handtekening kunnen wij uw aanvraag niet in behandeling nemen.**