

# Individuele inkomenstoelage 2020

Heeft u al een aantal jaren een inkomen op bijstandsniveau? Dan kunt u misschien in aanmerking komen voor een Individuele inkomenstoelage.

## Wat is een Individuele inkomenstoelage?

Een Individuele inkomenstoelage is een toeslag die u elk jaar kunt aanvragen. U moet dan wel tenminste 36 maanden een inkomen hebben gehad tot iets boven de bijstandsnorm, daarnaast mag u niet te veel vermogen hebben en hebt u geen kans op inkomensverbetering. In deze toelichting leest u aan welke voorwaarden u moet voldoen.



Eens per jaar kunt u mogelijk een toeslag krijgen wanneer u langdurig op bijstandsniveau leeft.

## Voor wie?

### 1. Inkomen:

Om recht te hebben op een Individuele inkomenstoelage mag uw inkomen (en dat van uw partner) in de 36 maanden voor de datum van de aanvraag niet hoger geweest zijn dan 105% van de voor u van toepassing zijnde bijstandsnorm. Alleen voor inwoners van de gemeente Harlingen is dit 110%. De hoogte van het inkomen is van belang, niet het soort inkomen. Dat inkomen kan een uitkering zijn, maar ook inkomen uit werk, alimentatie (onderhoudsbijdrage) en de heffingskortingen van de Belastingdienst.

De actuele bedragen van de bijstandsnormen vindt u in de folder Bijstandsbedragen en op [www.sozawe-nw-fryslan.nl](http://www.sozawe-nw-fryslan.nl) > pagina Bijstandsbedragen.

### 2. Vermogen:

Voor de Individuele inkomenstoelage mag uw vermogen niet hoger zijn dan een bepaald bedrag. Dit bedrag noemen we vrij te laten vermogen. Welk bedrag dat is leest u in onderstaande tabel.

GEZINSSAMENSTELLING	VRIJ TE LATEN VERMOGEN
Gehuwden/ samenwonend	€ 12.450,-
Alleenstaande ouder	€ 12.450,-
Alleenstaande	€ 6.225,-

*Bijstandsnormen per 1 januari 2020*

### 3. Kans op inkomensverbetering:

De Individuele inkomenstoelage is bedoeld voor mensen die geen kans hebben op inkomensverbetering.

## Voorwaarden

Op het moment dat u een aanvraag indient moet u aan alle onderstaande voorwaarden voldoen:

- U woont in de gemeente: Harlingen, Terschelling, Vlieland of Waadhoeke.
- U bent 21 jaar of ouder, maar jonger dan de pensioengerechtigde leeftijd.
- U heeft in de 36 maanden voor uw aanvraag een inkomen gehad tot 105% van de voor u geldende bijstandsnorm. Voor inwoners van gemeente Harlingen geldt een maximum van 110%.
- Uw vermogen was de afgelopen 36 maanden lager dan de voor u geldende vermogensgrens.
- U heeft in de afgelopen 12 maanden geen Individuele inkomenstoelage ontvangen.
- U heeft geen kans op inkomensverbetering.
- U heeft in de afgelopen 12 maanden géén afstemming (korting op uw uitkering) gehad. Omdat u niet voldoende aan uw arbeidsverplichting hebt voldaan die horen bij een bijstandsuitkering (arbeid, re-integratie en participatie).
- U volgt op dit moment geen opleiding en u heeft in de afgelopen 6 maanden ook geen opleiding gevolgd.

*\* Onder opleiding bedoelen wij een opleiding waarvoor recht bestaat op WTOS of WSF 2000 met of zonder een bijstandsuitkering.*



De Dienst  
Noardwest Fryslân

zo werkt het sociaal

## De hoogte van de Individuele inkomens toeslag

De hoogte van de toeslag is afhankelijk van uw gezins-situatie. In onderstaande tabel leest u de hoogte van de toeslag.

GEZINSSAMEN- STELLING	IIT VOOR 2020
Alleenstaande	€ 253,00
Alleenstaande ouder	€ 326,00
Gehuwden/ samenwonend	€ 362,00

*Bedragen per 1 januari 2020*

## Aanvragen

Nadat u het aanvraagformulier Individuele inkomens-toeslag volledig hebt ingevuld én ondertekend stuurt u dit formulier op naar: de Dienst Noardwest Fryslân, T.a.v. I.I.T., Postbus 4, 8800 AA Franeker.

## Bewijsstukken meesturen

### Om vertraging van uw aanvraag te voorkomen:

- Stuurt u alle in het Aanvraagformulier IIT gevraagde bewijsstukken mee. Welke bewijsstukken u mee moet sturen, staan bij punt 8 op het Aanvraagformulier IIT vermeld.
- Heeft u de afgelopen 36 maanden een bijstands-uitkering van de Dienst ontvangen? Dan hoeft u geen kopieën van uw identiteitsbewijs en van uw inkomensgegevens mee te sturen.

## U krijgt binnen 8 weken schriftelijk bericht op uw aanvraag

De Dienst Noardwest Fryslân stuurt u een schriftelijk ant-woord op uw aanvraag in de vorm van een beschikking. Als uw verzoek wordt afgewezen, dan wordt de reden van deze afwijzing vermeld. Bent u het niet eens met het besluit? Dan kunt u daartegen bezwaar maken. Hoe u dat moet doen, leest u in de beschikking.

## Uitbetaling

Nadat u de beschikking heeft ontvangen wordt de toeslag overgemaakt op uw bankrekening. Staat in de beschikking een andere bankrekeningnummer vermeld, zoals van een bewindvoerder of Kredietbank Nederland (KBN), dan maken we de toeslag over naar dit bank-rekeningnummer.

## Vragen

Heeft u vragen dan kunt u per e-mail of telefonisch contact opnemen met de Dienst. De contactgegevens vindt u onderaan deze folder.

“ Leven op bijstandsniveau is niet altijd makkelijk. Geld voor een extraatje is er vaak gewoon niet bij. Dan is het fijn als de Dienst je kan ondersteunen met wat extra financiële ruimte. ”

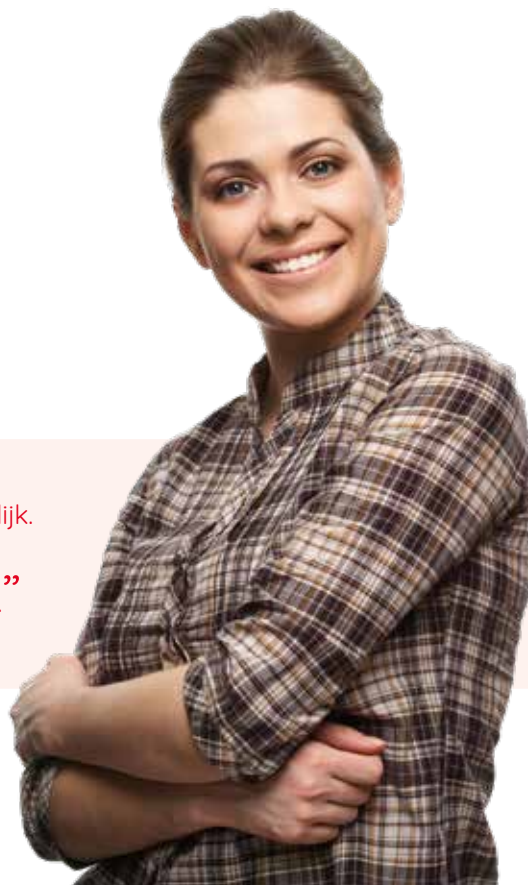

De Dienst  
Noardwest Fryslân

zo werkt het sociaal

Dienst Noardwest Fryslân | Postbus 4, 8800 AA Franeker  
e. contact@sozawe-nw-fryslan.nl | t. 0517-380 200